

DICHIARAZIONE SOSTITUTIVA DELL'ATTO DI NOTORIETA'

(Art.47 D.P.R. 28 dicembre 2000, n.445)

Il sottoscritto NATILIA ALESSANDRO nato a BUCALASSI
il 11/10/1937 residente a CALASCIBETTA Via
VIA T. J. K. 65, domiciliato in CALASCIBETTA
prov. VL Via VIA T. J. K. 65 nella qualità di
C. C. consapevole delle sanzioni penali richiamate dall'art. 76 del D.P.R.

28.12.2000 n. 445, in caso di dichiarazioni mendaci e di formazione o uso di atti falsi

DICHIARA

ai sensi dell'art. 47 D.P.R. 445/2000

Ai fini dell'adempimento di cui all'art. 14 del Dlgs.33/2013 e art.33 della Legge 441/1982

(barrare la parte che non interessa)

☒ Di non ricoprire altre cariche, presso enti pubblici o privati e di non percepire alcun compenso

ovvero

di ricoprire le seguenti cariche presso enti pubblici o privati:

-
.....

e di percepire i seguenti compensi

☒ Di non ricoprire altri incarichi con oneri a carico della finanza pubblica e di non percepire alcun compenso

ovvero

di ricoprire i seguenti incarichi a carico della finanza pubblica

.....
e di percepire i seguenti compensi

Calascibetta, li 19/05/17

IL DICHIARANTE

Natilia Alessandro

Allega alla presente:

- 1. copia fotostatica del documento di riconoscimento**
- 2. Curriculum vitae ove aggiornato**

Articolo 47 del D.P.R. 28.12.2000, n.445

Dichiarazioni sostitutive dell'atto di notorietà

1. L'atto di notorietà concernente stati, qualità personali o fatti che siano a diretta conoscenza dell'interessato è sostituito da dichiarazione resa e sottoscritta dal medesimo con la osservanza delle modalità di cui all'articolo 38.
2. La dichiarazione resa nell'interesse proprio del dichiarante può riguardare anche stati, qualità personali e fatti relativi ad altri soggetti di cui egli abbia diretta conoscenza.
3. Fatte salve le eccezioni espressamente previste per legge, nei rapporti con la pubblica amministrazione e con i concessionari di pubblici servizi, tutti gli stati, le qualità personali e i fatti non espressamente indicati nell'articolo 46 sono comprovati dall'interessato mediante la dichiarazione sostitutiva di atto di notorietà.
4. Salvo il caso in cui la legge preveda espressamente che la denuncia all'Autorità di Polizia Giudiziaria è presupposto necessario per attivare il procedimento amministrativo di rilascio del duplicato di documenti di riconoscimento o comunque attestanti stati e qualità personali dell'interessato, lo smarrimento dei documenti medesimi è comprovato da chi ne richiede il duplicato mediante dichiarazione sostitutiva.

Cognome MATINA
 Nome ALESSANDRO
 nato il 11.10.1987
 (atto n. 8 s. 2 s. 0/1992)
 a BUCAREST - ROMANIA
 Cittadinanza ITALIANA
 Residenza CALASCIBETTA (CN)
 Via VIA NAZIONALE, 69
 Stato civile
 Professione
 CONDIZIONI E CONTRASSEGNI SALUTE
 Misure 1,85
 Capelli Castani
 Occhi Grigi
 Segnapagina N.N.

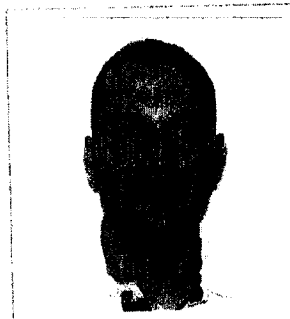

Matina del titolare *Alessandro Matina*
 CALASCIBETTA H 19.07.2012

Espresso di REGIONAL SERVIZIO
 Marchiafava Concetta



REPUBBLICA ITALIANA
TESSERA SANITARIA
 CARTA REGIONALE DEI SERVIZI

CARTA REGIONALE DEI SERVIZI

Codice Fiscale MTNLSN87R11Z129U Sesso M

Cognome MATINA
 Nome ALESSANDRO

Data di scadenza 07/09/2018

Luogo di nascita ROMA
 Provincia EE
 Data di nascita 11/10/1987

Dati sanitari regionali

Scade il 11.10.2022

AS 2692313



REPUBBLICA ITALIANA





COMUNE DI
CALASCIBETTA

CARTA D'IDENTITÀ

N° AS 2692313

DI
MATINA
ALESSANDRO

TESSERA EUROPEA DI ASSICURAZIONE MALATTIA



MATINA
ALESSANDRO 11/10/1987
MTNLSN87R11Z129U SSN-MIN SALUTE - 500001
80380001900102673539 07/09/2018